MAPA DE ROTA DE TRANSPORTE ESCOLAR

GOVERNO DO ESTADO DO ESPÍRITO SANTO
Secretaria da Educação

Responsável Giselly Rezende Vieira Data: 12/06/2025

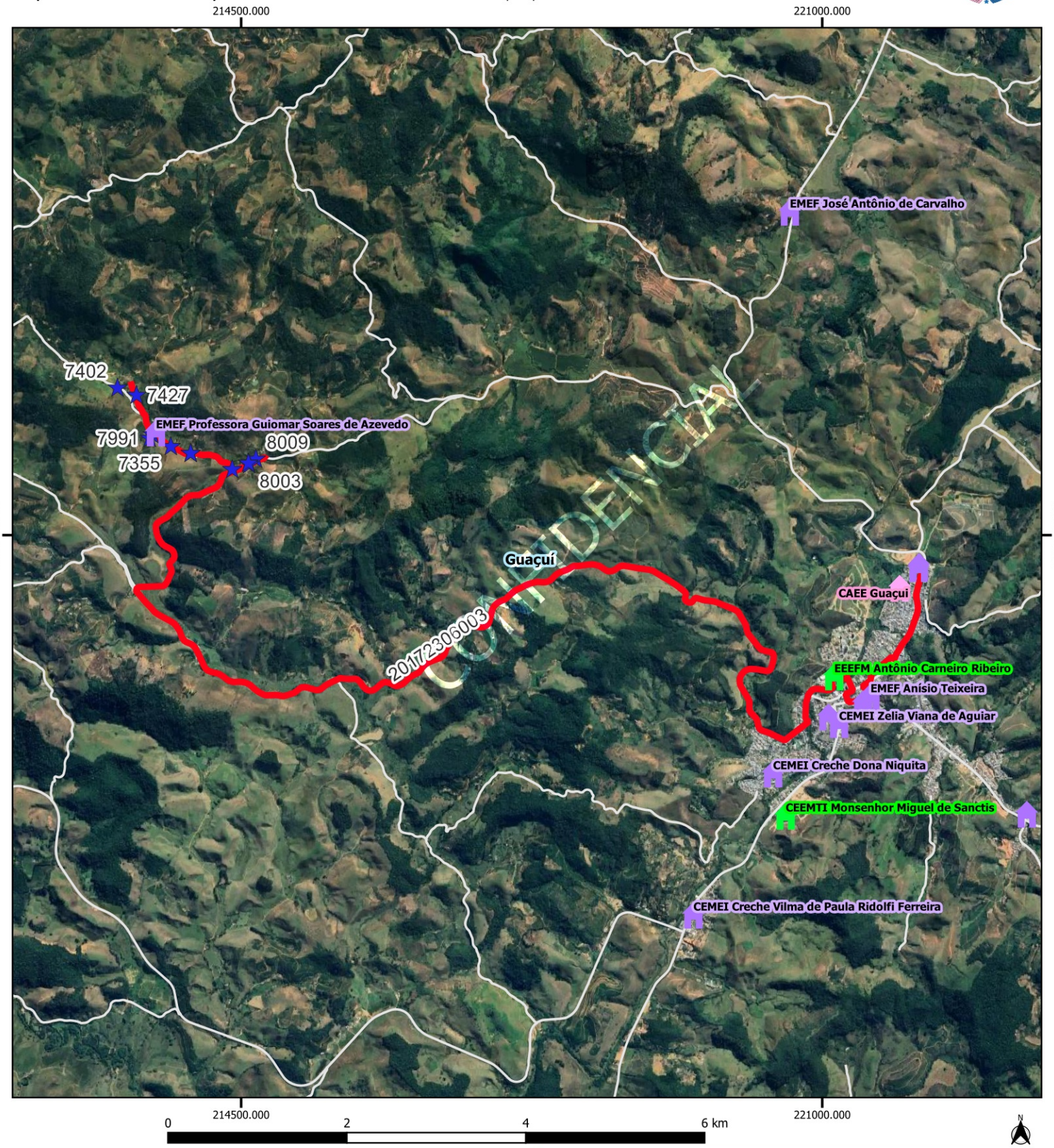

Legenda

Escolas

- Estadual
- Municipal
- CAEE
- alunos_transcolar_es

- rotas_sedu [84]
- Estradas_Vicinais
- Google Satellite
- Limite_Municipal_2018

GUACUI			
Escola: EEEFM ANTONIO CARNEIRO RIBEIRO / EMEF ANISIO			
Código	20172306003	Tipo: TR	Turno: M
Alunos:	Estado:0	Município: 12	Total: 12 Máximo* 12
Quilometragem Ida: 18.8	Volta: 18.2	Ap*: 18.2	Total*: 55.2
Versão: 21	Horários	Entrada:	Saída:

Projeção Universal Transversa de Mercator / Origem da quilometragem no Equador e Meridiano Central acrescidas as constantes 10.000 km e 500 km respectivamente / Datum:

Nome do roteiro

EMEF GUIOMAR SOARES AZEVEDO X SÃO ROMÃO X EEEFM ANTÔNIO CARNEIRO RIBEIRO X EMEF ANISIO TEIXEIRA X EMEF DEOCLECIANO DE OLIVEIRA X EMEF ISAURA MARQUES DA SILVA